

企画展のご案内

根付 江戸と現代を結ぶ造形

2017年1月14日(土)～3月20日(月・祝)

- 【会場】 三鷹市美術ギャラリー
- 【開館時間】 午前10時～午後8時(ご入館は午後7時30分まで)
- 【休館日】 月曜日(3/20は開館)
- 【観覧料】 一般600円 / 65歳以上、学生(高・大)300円
※中学生以下・障害者手帳をお持ちの方は無料
- 【協力】 (公財)京都 清宗根付館

升元 一 <コバタン> 2006年
黄楊 2.4×4.7×2cm



三輪 <ひょっとこおどり>
木・象牙 1.5×3×3.3cm



根付は、印籠や巾着などの持ち物を携帯する際に紐の先端に付け、帯にくぐらせ留具として用いる小さな彫刻(細工物)です。ポケットがない和装の時代には日常的な実用品であった根付ですが、意匠や細工が次第に洗練され、庶民文化が成熟する江戸後期に全盛期を迎えます。本展覧会では、「京都 清宗根付館」が所蔵する江戸から近代にかけての伝統的な根付と現代根付約300点をご紹介します。新しい素材や現代性を盛り込みながら今も息づくその魅力と、江戸と現代をつなぐ造形の妙をご堪能ください。

【古根付 約60点、現代根付(印籠含) 約245点】

ひみつのポケットボックス

ワークショップ
WORKSHOP

こどもアートクラブ
(小学生対象ワークショップ)

2017年3月4日(土) 10:30～15:30

美術館(びじゅつかん)でいろんな根付(ねつけ)をみるよ。
鳥(とり)、虫(むし)、野菜(やさい)、妖怪(ようかい)…
小(ちい)さな箱(はこ)の中(なか)に不思議(ふしぎ)な
根付(ねつけ)の世界(せかい)を作(つく)ろう!

- 【会場】 三鷹市美術ギャラリー、三鷹市芸術文化センターB1Fアートスタジオ
- 【企画・進行】 NPO MAG-net(マグネット)
- 【対象・定員】 小学生・20人
- 【参加費】 2,000円(材料費・税込み)
- 【申込方法】 ホームページをご覧ください。
- 【応募締切】 2017年2月21日(火) 必着
- * 応募者多数の場合は抽選になります。

開催日	催し物名・観覧時間	会場	入場方法	主催者(問い合わせ先)
2月	4(土) 第59回明日への手美術展 5(日) HP 観覧時間:《4日》10:00～17:00、《5日》12:00～16:00	第4展示室	無料	芸術による教育の会事務局 03(3718)4615
	10(金) 三鷹市立中学校美術展 ～12(日) 観覧時間: 10:00～16:00(初日は14:00から、最終日は15:00まで)	第4展示室	無料	三鷹市立小・中学校教育研究会、三鷹市教育委員会 0422(44)6181 三鷹市立第三中学校 善波
	18(土) 第12回ピノキオアートフェスタ 19(日) HP 観覧時間: 10:30～17:00(最終日は15:30まで)	第4展示室	無料	株式会社ピノコーポレーション 03(3317)5113 小川・佐藤・浦前
	22(水) 第29回 三鷹市美術連盟展 ～26(日) 観覧時間: 10:00～18:00(初日は14:00から、最終日は16:00まで)	第4展示室	無料	三鷹市美術連盟 0422(43)7288 片岡
3月	10(金) 東京学生書道連盟第61期連盟卒展 ～12(日) HP 観覧時間: 10:00～17:00(最終日は15:00まで)	第4展示室	無料	東京学生書道連盟連盟卒展 和田 yusuke0705wydk@gmail.com
	15(水) 鈴木紘治作品展:油彩、水彩、切絵等約二百点 ～19(日) 観覧時間: 10:00～18:00(初日は13:00から、最終日は17:00まで)	第4展示室	無料	鈴木 紘治 042(481)3387
	24(金) 睦月会・墨礼会・土筆会・山彦会・合同書作展 ～26(日) 観覧時間: 10:00～17:00(初日は13:00から、最終日は15:00まで)	第3展示室	無料	睦月会 大町 0422(48)6006
	29(水)～4/2(日) 三鷹書人の会 書道展 観覧時間: 10:00～18:00(初日は13:00から、最終日は16:00まで)	第4展示室	無料	山口文林堂 0422(49)7770

・各催し物の詳細については、主催者までお問い合わせください。

・ **HP** 印の催し物は、<http://mitaka.jp.net/ticket/user.php> よりHPがご覧いただけます。

開催日	催し物名	開演 終演	入場方法	主催者(お問い合わせ)
2月	17(金) HP 2016年度 日本語学科 スピーチコンテスト	14:15 16:30	無 料	専門学校アジア・アフリカ語学院 0422(48)5515
	26(日) HP パフォーマンスキッズ・トーキョー ダンス公演 ザ・スタッティングタイムス □講師:平原 慎太郎(振付家、ダンサー)	14:00 未定	無 料 (事前予約制)	NPO法人 芸術家と子どもたち 03(5961)5737 2/23(木)以降は、070(5455)5626
3月	4(土) [託] HP 柳家小三治 一門会 開演14:00		完売御礼	三鷹市芸術文化センター チケットカウンター 0422(47)5122
	5(日) HP 第21回福祉映画会”そして父になる” ～人生の豊かさとは?～ 考えてみませんか ①10:30～12:30 ②14:00～16:00		[自]大人 ¥1,200 / 小人 ¥500 障がいのある方 ¥800 ※小人を除く社協会員は200円引き	三鷹市社会福祉協議会 三鷹市ボランティア連絡協議会 0422(76)1271 岩崎
	12(日) 第107回 親子音楽会『ピエロの赤い鼻を探して!』	13:30 15:30	無 料 (※事前申し込み制)	三鷹市教育委員会 生涯学習課 0422(45)1151 内線3316
	20 (月祝) 大成高校吹奏楽部 第7回定期演奏会	14:00 16:30	無 料	大成高校吹奏楽部 0422(43)3196 田所・三石
	25(土) 明星学園和太鼓部 第十二回定期演奏会	昼の部13:30～15:30(予定) 夜の部17:00～19:00(予定)	無 料 (ただし、入場整理券が必要です。 当日券は12:00から配布予定)	明星学園和太鼓部 0422(48)6221 明星学園高校 松本・奥西
	28(火) HP 都立豊多摩高校吹奏楽部 第33回定期演奏会	17:00 18:30	無 料	東京都立豊多摩高等学校 03(3393)1331 木谷
30(木) 三鷹市立第六中学校吹奏楽部 第3回定期演奏会 A Wind Music concert "first"	14:30 16:30	無 料	三鷹市立第六中学校 0422(49)1833 堀田	

- ・[自]は全席自由です。
- ・ 帯は財団主催事業です。
- ・[託]印のついた公演には「託児サービス」があります(申込締切は公演日の2週間前です)。
- ・HP 印の公演は、<http://mitaka.jpn.org/ticket/user.php> よりHPがご覧いただけます。
- ・各催し物の詳細については、主催者までお問い合わせください。

三鷹市公会堂 多目的会議室のご案内



多目的会議室A・B(連結)

さんさん館3階にある多目的会議室は、2室を連結すれば、100人規模の会議や集会の他、音楽やダンスの練習、幼稚園のお楽しみ会などで使用することもできます。

利用方法など詳細は、三鷹市公会堂へお気軽にお問い合わせください。
tel:0422-29-9868

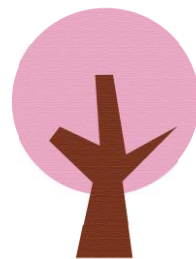

◇休館日のご案内◇

 = 休館日 = 祝日(開館日)

公益財団法人三鷹市スポーツと文化財団が管理する施設共通の休館日です。
ただし、山本有三記念館・美術ギャラリーには臨時休館日がありますので、ご注意ください。
該当施設 ①三鷹市芸術文化センター ②三鷹市美術ギャラリー ③三鷹市公会堂
④三鷹市山本有三記念館 ⑤みたか井心亭 ⑥太宰治文学サロン

2月 February						
日	月	火	水	木	金	土
			1	2	3	4
5	6	7	8	9	10	11
12	13	14	15	16	17	18
19	20	21	22	23	24	25
26	27	28				

3月 March						
日	月	火	水	木	金	土
			1	2	3	4
5	6	7	8	9	10	11
12	13	14	15	16	17	18
19	20	21	22	23	24	25
26	27	28	29	30	31	

三鷹市美術ギャラリーからのお知らせ

●3/23(木)から26(日)までは臨時休館いたします。

- 1)この催し物案内は、2017年1月19日(木)現在でとりまとめたものです。
- 2)催し物の内容、期間、時間、入場方法等は変更になる場合もございますので、あらかじめご了承ください。
- 3)催し物の詳細は、各主催者まで直接お問い合わせください。
- 4)関係者のみ入場の催し物や、リハーサル等は掲載しておりません。