



開催日	催し物名	開演 終演	入場方法	主催者(お問い合わせ)
4 月	1(水) HP カプリース・キッズアンサンブル 心とむすぶの世界～チャリティコンサート～	19:00 21:00	全席自由 ¥500以上 全額寄贈	カプリース・キッズ・アンサンブル 吉野 0138663101@jcom.home.ne.jp
	3(金) ◇ G.ブッチーニ作曲 オペラ「ラ・ボエーム」 字幕付き原語上演	18:00 20:20	全席自由 ¥3,000	Bella Vita 090(6432)9369 新造(しんぞう)
	4(土) 都立西高等学校管弦楽部第34回定期演奏会	14:00 16:00	無 料	都立西高等学校管弦楽部 03(3333)7771 前島
	5(日) HP Vocal Ensemble 歌譜喜 3rd コンサート 東京公演	14:00 16:00	[自] ¥2,500 学生 ¥1,500	富本 泰成 080(3497)6356
	11(土) ◇ HP 第39回 小さな小さな音楽会 弾く(ひく)・弾く(はじく)・弾む(はずむ) オーケストラは歌う	14:00 16:00	[指] A席 ¥3,000 B席 ¥2,000 / C席 ¥1,000	小さな小さな音楽会事務局 03(3382)3358 市橋
	18(土) HP くにとちバロックアンサンブル 第12回演奏会	14:00 15:30	無 料	くにとちバロックアンサンブル 042(572)5641 北垣
	26(日) ◇ HP ファンタジー・フィルム・スペクタキュラー2015 サンダーバード生誕50周年記念	13:00 16:00	指定席¥3,500/自由席¥2,500 指定席はJWFCウェブショップのみ販売	JWFC jwfcinfo@jwfc.oc.to
	30(木) HP いだきしんコンサート Divine Ages ピアノ Improvisation	19:00 21:00	全席自由 ¥6,000	いだきしんコンサートチケットセンター 03(3560)1485
5 月	3(日祝) ◇ HP 第6回 フィルハーモニア・アンサンブル東京 演奏会	14:00 未定	全席自由 ¥3,000	フィルハーモニア・アンサンブル東京 志村 pet-inquiry@freeml.com
	4(月祝) HP 奈切敏郎チェロスクール 第25回門下生演奏会	14:30 18:00	無 料	ユニー・アーツ音楽事務所 03(5310)5275 原田
	5(火祝) シンフォニエッタ 21 第16回定期演奏会	14:00 16:30	全席自由 ¥1,000	シンフォニエッタ 21 五十嵐 sonare@par.odn.ne.jp
	10(日) 清水麻美ピアノリサイタル	14:00 16:00	[自]一般 ¥2,000 学生 ¥1,000	090(8850)4787 清水
	16(土) 混声合唱「わかば」 十周年記念コンサート 青春の熱き想いを歌にのせて	14:00 16:00	無 料	混声合唱「わかば」 0422(45)4516 小寺
	23(土) アサル馬頭琴アンサンブルコンサート	19:00 21:00	[自]¥3,500(当日券500円増) 学生(2階席) ¥2,500	アサル馬頭琴アンサンブル事務局 090(7908)5020 堀川
	24(日) HP いだきしんコンサート Divine Ages ピアノ Improvisation	18:00 20:00	全席自由 ¥6,000	いだきしんコンサートチケットセンター 03(3560)1485
	30(土) 大成高等学校合唱部 第12回「春の演奏会」 ～そのものの響きをもとめて～	18:00 20:00	無 料	大成高等学校合唱部 0422(43)3196 藤巻
31(日) チェンバー・フィルハーモニック東京 第17回演奏会 シューベルト:ザ・グレート交響曲 他 指揮:木村康人	14:00 16:00	[自] ¥1,500 当日 ¥2,000	TCP事務局 PR部 newTCP@gmail.com	



・[指]は全席指定、[自]は全席自由です。

・◇のチケットは、公演前日まで三鷹市芸術文化センターで販売しております(窓口販売のみ、公演前日の19:00まで)。

・各催し物の詳細については、主催者までお問い合わせください。

・HP 印の公演は、<http://mitaka.jp.org/ticket/user.php> よりHPがご覧いただけます。

## 三鷹市芸術文化センター音楽練習室のご案内

三鷹市芸術文化センター・音楽練習室は、楽器の練習だけでなく、バレエやダンスやコーラスの練習にもご利用いただけます。

※打楽器など大きな音の発生する楽器類の使用を検討されている場合は、音漏れにより、思わぬトラブルにつながる場合がございますので、事前に芸術文化センターへご相談ください。

**第1音楽練習室**は最も広い練習室です。本番を控えたオーケストラやコーラスなど、大人数での練習には最適です。小規模な発表会の場として利用されることもあります。[広さ:130㎡、定員:70名、グランドピアノ(有料)]

**第2音楽練習室**には大きな鏡とバー(手すり)が備わっており、クラシックバレエやダンスや日本舞踊など、振りや姿勢を確認しながらの練習に適しています。[広さ:53㎡、定員:30名、アップライトピアノ(有料)、鏡、手すり(バー)]

**第3音楽練習室**は第4練習室と同じ大きさですが、グランドピアノが付属しています。少人数での練習や一人静かにピアノを弾きたくなったときにも、ぜひご利用ください。[広さ:25㎡、定員:5名、グランドピアノ(有料)]

**第4音楽練習室**は唯一室内にピアノが付属しておりませんので、少人数での使用の際も窮屈さを感じることなく練習できます。好きな楽器を心ゆくまで演奏したり、個人で練習するには最適です。[広さ:25㎡、定員:5名]

第1音楽練習室



第2音楽練習室



第3音楽練習室

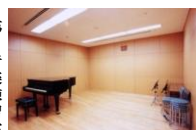

第4音楽練習室

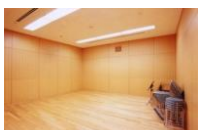



開催日	催し物名	開演 終演	入場方法	主催者(お問い合わせ)
4月	3(金) 伊達佑介“うたのスクール”音楽会 2015 ～Sunday à la carte～	13:30 18:00	無 料	Davis 0422(48)8013 伊達
	12(日) Miyoko歌謡教室成果発表会	11:00 18:30	無 料	Miyoko歌謡教室 0422(31)2914 高野
	14(火) マロニエの会 シャンソン発表会 20周年記念	13:30 17:00	無 料	0422(55)9358 稲垣 0422(45)2077 齊藤
	18(土) CINEMA SPECIAL 男はつらいよ 第7作『男はつらいよ 奮闘篇』 第8作『男はつらいよ 寅次郎恋歌』 各回2本立て 昼夜入替制 昼の部11:00/夜の部16:00 上映開始		全席指定・各回 会員 ¥900 一般 ¥1,000 学生 ¥800	三鷹市芸術文化センター チケットカウンター 0422(47)5122
19(日) 柳亭市馬 独演会 [託] 14:00 開演		完売御礼		
25(土) 桃月庵白酒 三遊亭兼好 二人会 [託] 14:00 開演		完売御礼		
5月	1(金) 『狂童女の戀』人形・歌・朗読のタベ 朗読:坂平長利 人形:黒谷都 歌:淡野弓子 作曲/ピアノ:武久源造	19:00 20:45	[自]一般 ¥4,000 学生 ¥2,500	ムシカ・ポエティカ 淡野 yumiko@musicapoetica.jp
	2(土) ピアノ発表会	13:30 16:30	無 料	穴田 aykanada@gmail.com
	5(火祝) 一歌える人生のよろこびを— 第14回カラオケ生涯学習成果発表会	10:30 17:00	無 料	NPO法人 西演歌教室 0422(47)8371 西
	6(水休) 三鷹市邦楽連盟新緑公演	12:00 16:20	無 料	三鷹市邦楽連盟 0422(45)3377 大浦
	10(日) 春風亭一之輔 古今亭文菊 二人会 [託] 14:00 開演		完売御礼	三鷹市芸術文化センター チケットカウンター 0422(47)5122
	5/16(土)～6/14(日) 全33公演 ままごと『わが星』 幼なじみの少女2人の成長の物語は、いつしか人類と宇宙の壮大なドラマへ。 ◎ 全席自由・日時指定・整理番号付き 前売=会員:¥3,150/一般:¥3,500/学生:¥2,500 当日=会員:¥3,420/一般:¥3,800/学生:¥2,800 以下前売・当日共に 高校生=¥1,000/中学生・小学生=¥500 ※未就学児5/29(金)、5/30(土)のみ入場可(無料) 一部[託]アリ			

	5/16土	17日	18月	19火	20水	21木	22金	23土	24日	25月	26火	27水	28木	29金	30土	31日
14:00	●	●	●	●	●	●	●	●	●	●	●	●	●	●	●	●
19:30	●	●	●	●	●	●	●	●	●	●	●	●	●	●	●	●

	6/1月	2火	3水	4木	5金	6土	7日	8月	9火	10水	11木	12金	13土	14日
14:00	●	●	●	●	●	●	●	●	●	●	●	●	●	●
19:30	●	●	●	●	●	●	●	●	●	●	●	●	●	●

【託】…託児あり ★未…未就学児(0歳～)入場OKの回  
 【☆】…終演後にアフタートーク等の関連企画を実施いたします。  
 詳細は、決定し次第、財団ウェブサイトやツイッターでお伝えいたします。

- ・ [指]は全席指定、[自]は全席自由です。
- ・ [託]印のついた公演には「託児サービス」があります(申込締切は公演日の2週間前です)。
- ・ ◎のチケットは、三鷹市芸術文化センター、三鷹市美術ギャラリー、三鷹市公会堂で販売しております。
- ・ チケット発売初日は窓口販売はございません。・学生券は公演当日に学生証を拝見します。
- ・ 各催し物の詳細については、主催者までお問い合わせください。
- ・ [HP] 印の公演は、<http://mitaka.jpn.org/ticket/user.php> よりHPがご覧いただけます。

星のホールは、演劇や古典芸能をはじめとして、あらゆる表現形態に適応するダイナミックな音響と照明を備えた施設です。

<単位:円>

ホール・控室		午前 9時～12時	午後 1時～5時	夜間 6時～10時	全日 9時～22時
星のホール (小ホール)	平日	10,000	20,000	25,000	50,000
	土・日・祝日	15,000	25,000	30,000	60,000
第1・2・3控室		500	800	1,000	2,000

## 星のホール

※練習などで舞台のみを使用する場合は、施設使用料が半額になります。 ※照明・音響など器具使用料は別途かかります。  
 ※上記ホール使用料金で、舞台・照明・音響のスタッフが各1名つきます。 3人を超えるスタッフが必要な場合は、別途増員料金がかかります。

